UNIVERSIDADE FEDERAL RURAL DE PERNAMBUCO

PROGESTI

Resultados da gestão 2022

Programa Natureza e Cidadania - PRONACI

Em 2022, 10% estudantes residentes da SEDE foram selecionados para participar do programa. Os estudantes puderam vivenciar uma experiência socioambiental em uma visitação à Estação Ecológica de Tapacurá, em São Lourenço da Mata. Em 2023, a Progesti pretende expandir o projeto, atendendo, agora, ao menos 10% dos estudantes residentes de cada unidade acadêmica!

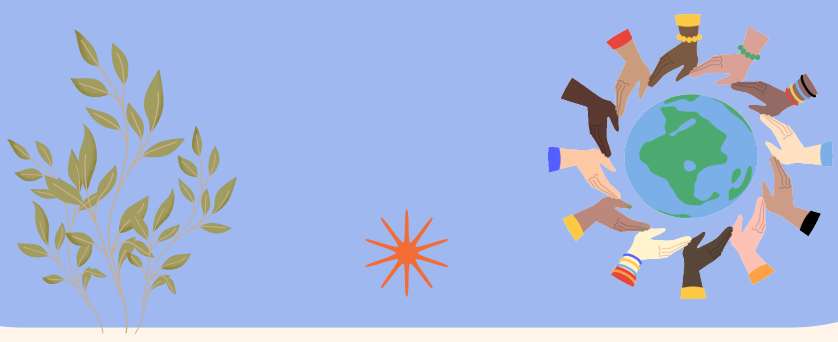

SIGAA - Módulo da assistência estudantil

Em 2022, 50% do módulo de assistência estudantil foi implementado. Dessa maneira, todas as unidades acadêmicas já utilizam o sigaa para realizar o processo de inscrição e seleção, restando apenas a implementação do módulo de pagamentos integrado ao sistema. A pretenção é que no ano de 2023 o processo de pagamento seja automatizado, trazendo maior rapidez e confiabilidade ao processo de pagamento dos benefícios da assitência estudantil.

Auxílio Higiene Mestrual

Em 2022, 1.062 benefícios foram concedidos aos estudantes aptos beneficiários da Progesti e do Programa de Bolsa Permanência.
A intenção em 2023 é manter 100% de concessão do benefícios aos estudantes aptos ao recebimento.

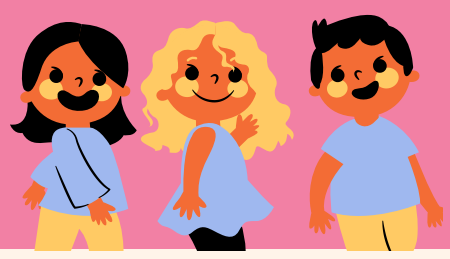

Restaurante Universitário UAST

Em 2022, as aquisições dos equipamentos para o RU UAST já foram iniciadas. Ao menos 50% dos itens já estão em processo de aquisição. Estima-se que em 2023 todo processo seja concluído e que o RU entre em funcionamento.

Aprimoramento e aperfeiçoamento das normas

Para aprimorar os programas da AE, a Progesti instituiu as resoluções n° 447 e n° 173, que versam sobre reajuste dos benefícios e sobre o AEID, respectivamente. No campo da ampliação das ações da AE, foram instituídas as resoluções n° 219, que cria o Pronaci, e a n° 516, que determina a criação de Programa de Acessibilidade na AE.

Para ver os resultados detalhados ascesse:
http://www.progesti.ufrpe.br/br/resultados-2022